



การไฟฟ้าส่วนภูมิภาค
PROVINCIAL ELECTRICITY AUTHORITY

Switching Deadline

26 ก.พ. 68

เลขที่ ก.3.ตน.(ปบ) 153/2568

วันที่ 6 ก.พ. 2568

ชื่อผู้รับ นายพัทธนันท์ พชรวิสุธรรมชล

ตำแหน่ง อ.ก.ป.น.(ก3)

ชื่อผู้ส่ง นายสมบัติ ยศศักดิ์ศรี

ตำแหน่ง ร.จก.(ท)ปฏิบัติงานแทน ผจก.กฟส.ตน.

ด้วย กฟอ.เดิมบางนางบวช ขอตัดไฟเพื่อให้ชุดงานก่อสร้าง กฟส.เดิมบางนางบวช ปฏิบัติงานปรับปรุงระบบจำหน่าย ๒๒ เควี ตามแผนผังสังเขปแนบ จำนวน 2 แผ่น ดังนี้

ที่	พิดเดอร์	วัน/เดือน/ปี	ตั้งแต่เวลา	ถึงเวลา	ลักษณะงานที่ปฏิบัติ/บริเวณ	จาก	ถึง	ผู้ควบคุมงาน
1	DBA 01	23 ก.พ.68	08.30 น.	17.00 น.	ปรับปรุง/พาดสายบริเวณฝั่งตรงข้าม รพ.เดิมบาง-สฟพ.ตบ.	DBA1S-01 สฟพ.ตบ.	DBA1S-16 ป้อมตำรวจนางบวช	นาย ศักนรินทร์ แก้วปาน กัน 080- 9634693
	DBA 05	23 ก.พ. 68	08.30 น.	17.00 น.		DBA5S-01 สฟพ.ตบ.	DBA5S-02 แยกนางบวช ถึงดิส ชั่วคราวข้ามถนนแยก นางบวช	
	DBA 06	23 ก.พ. 68	08.30 น.	17.00 น.		DBA6S-01 สฟพ.ตบ.	DBA6S-02 โรงกลึงนางบวช	
2	DBA 01	2 มี.ค.68	08.30 น.	17.00 น.		DBA1S-01 สฟพ.ตบ.	DBA1S-16 ป้อมตำรวจนางบวช	
	DBA 05	2 มี.ค.68	08.30 น.	17.00 น.		DBA5S-01 สฟพ.ตบ.	ดิสชั่วคราวแยกวัดเขา ชั้น ถึงดิสชั่วคราวข้าม ถนนแยกนางบวช	
	DBA 06	2 มี.ค.68	08.30 น.	17.00 น.		DBA6S-01 สฟพ.ตบ.	DBA6S-03 หน้า สนง.ขนส่งนาง บวช	

พื้นที่ที่มีผู้ใช้ไฟได้รับผลกระทบ(ไฟดับ) หมู่ 4 ต.นางบวช

ผู้ประสานงานการดับไฟ ชื่อ นายวรวิทย์ ศรีศักดิ์ ตำแหน่ง ช.ผ.ป.บ โทร 080-847-6904

พื้นที่ ที่ขอตัดไฟปฏิบัติงานมีสายเคเบิลใยแก้วนำแสงของ กฟภ. (หากมีโอกาสชำรุด ผศส.กรส.(ก๓) จะไปตรวจสอบก่อนปฏิบัติงาน)

๑. มีสายเคเบิลใยแก้วนำแสง ๑.๑ มีโอกาสชำรุด ๑.๒ ไม่มีโอกาสชำรุด

๒. ไม่มีสายเคเบิลใยแก้วนำแสง

๓. พิกัดพื้นที่ดับไฟ 3.1 เริ่มต้น Lat : ...14.851991... Long: ...100.098009.....

3.2 สิ้นสุด Lat : ... 14.84273... Long: ... 100.104715.....

ลงชื่อ.....

(นายสมบัติ ยศศักดิ์ศรี)

ตำแหน่ง ร.จก.(ท) ปฏิบัติงานแทน ผจก.กฟส.ตน.

เรียน อก.ปบ.(ก๓)

ผคฟ. พิจารณาแล้วเห็นควร

อนุมัติให้ดับไฟตามคำขอข้อ 2 พีดเตอร์ DBA1,5,6 จาก DBA1S-01, 5S-01, 5S-01 ถึง DBA1S-16, Discont. ออกจาพื้นที่, Discont. 16/4/2568, DBA1S-03
ในวันที่ 2 ส.ค. 68 ตั้งแต่เวลา 08.30 น. ถึง 17.00 น. ตามใบสั่งทำสวิชชิงเลขที่ 292/2568

อนุมัติให้ดับไฟตามคำขอข้อ พีดเตอร์ จาก ถึง
ในวันที่ ตั้งแต่เวลา น. ถึง น. ตามใบสั่งทำสวิชชิงเลขที่

พนักงานศูนย์ฯ นาย ห.ส. นัธระมา พงษ์ศิริ ประธานงานการขอดับไฟกับ นาย วรวิทย์ ศรีศักดิ์

(นางสาววิรัช พงษ์ศิริ)
ส.ก.5 ภาฯจ.พ.คฟ.

สำหรับผู้อนุมัติ

ที่ ก.๓ กปบ.(คฟ.)
เรียน ผจก. กฟ.๑๖, กฟ.๑๘
อก.บช.(ก๓), อก.วว.(ก๓)
อนุมัติ และแจ้ง จป. เพื่อตรวจสอบความปลอดภัย
พร้อมทั้งลงข้อมูลแจ้งแผนดับไฟลงใน www.pea.co.th

ขั้นตอนการสวิชชิง 3 แผ่น
แผนผังแนบ 2 แผ่น

ผจฟ. (สถานี)
เพื่อทราบ และจัดพนักงานเข้าปฏิบัติงานร่วมกับศูนย์ฯ นครปฐม
ตั้งแต่วันที่ น. เป็นต้นไป จนกว่างานจะแล้วเสร็จ

(นายเลอพงศ์ แก่นจันทร์)
รท.ปบ.(ก๓) ปฏิบัติงานแทน อก.ปบ.(ก๓)

ใบสั่งทำสวิตชิง

1. สถานที่ทำงาน	ฝั่งตรงข้าม รพ.เดิมบาง - สฟฟ.เดิมบาง (DBA01,05,06)		
2. กำหนดวันที่ทำงาน	2 มี.ค. 68	ระหว่าง	08.30 น. ถึง 17.00น.
3. ผู้ขอทำงาน	กฟส.ดบ.	งานที่ทำ	พาดสายส่ง 115 เควี ตามใบขอปฏิบัติงาน 292/2567
4. เตรียมการสวิตชิงโดย	นางสาวพิชชา พงษ์ศิริ		วันที่ 24 กุมภาพันธ์ 2568
5. ตรวจสอบสวิตชิงโดย			วันที่ 24 กุมภาพันธ์ 2568
6. อนุมัติสวิตชิงโดย			วันที่ 24 กุมภาพันธ์ 2568
7. สั่งทำสวิตชิงโดย	1. นายจิรวัดน์, นายวัฒนา, นายพิชชา, นายวีรวัชร, นายอมร (กะ1 00.00 น. - 08.00 น.) 2. น.ส.สุภัชชา, น.ส.พิชชา, นายณัฐกาญจน์, นายศักดิ์สิทธิ์, นายสามารถ (กะ2 08.00 น. - 16.00 น.) 3. นายศุภสวัสดิ์, นายอนุสรณ์, นายวรรณพงษ์, นายมนอช (กะ3 16.00 น. - 24.00 น.)		

ที่	รหัสอุปกรณ์	สภาพอุปกรณ์ ปกติก่อน ดำเนินการ	ดำเนินการ	เวลา	ผู้ดำเนินการ	ผู้สั่งการ	หมายเหตุ
1	ตรวจสอบอุปกรณ์ป้องกันและตัดตอน ก่อนทำการสวิตชิง						
2	DBN-KT1A	"OLTC" Auto	"OLTC" Manual		EGAT	-	-
3	DBN-KT2A/KT3A	"OLTC" Auto	"OLTC" Manual		EGAT	-	-
4	HKA-TP2	"OLTC" Auto	"OLTC" Manual		ศ.ลพบุรี	-	-
5	XCA-TP1	"OLTC" Auto	"OLTC" Manual		XCA	-	-
6	XCA02VB-01	"ON" Auto Reclose	"OFF" Auto Reclose		XCA	-	-
7	DBA01VB-01	"ON" Auto Reclose	"OFF" Auto Reclose		DBA	-	-
8	DBA04VB-01	"ON" Auto Reclose	"OFF" Auto Reclose		DBA	-	-
9	DBA05VB-01	"ON" Auto Reclose	"OFF" Auto Reclose		DBA	-	-
10	DBA06VB-01	"ON" Auto Reclose	"OFF" Auto Reclose		DBA	-	-
11	HKA06VB-01	"ON" Auto Reclose	"OFF" Auto Reclose		ศ.ลพบุรี	-	-
12	ย้ายโหลด DBA04 บางส่วนไปจ่ายจาก XCA02						
13	DBA03S-04	ปลด	สับ		สช.	SCADA SF6	หมอบจรัญ
14	DBA04S-04	สับ	ปลด		สช.	SCADA SF6	บางแอก
15	ย้ายโหลด DBA06 บางส่วนไปจ่ายจาก DBA05						
16	DBA05S-04	ปลด	สับ		ดบ.	SCADA SF6	ช่างขนส่ง
17	DBA06S-03	สับ	ปลด, ล็อคคาน		ดบ.	SCADA SF6	หน้าขนส่งเดิมบาง
18	ย้ายโหลด DBA05,06 บางส่วนไปจ่ายจาก HKA06						
19	DBA05S-08	ปลด	สับ		ดบ.	SF6	โรงสีบุญเจริญ
20	Dis ชั่วคราว(DBA05)	สับ	ปลด(ใช้โหลดบัสเตอร์)		ดบ.	DIS	แยกวัดเขาขึ้น
21	DBA05S-33	ปลด	สับ		ดบ.	SCADA SF6	หน้าโรงแรม พิเศษเฮาส์
22	DBA05S-06	สับ	ปลด		ดบ.	SCADA SF6	หลังป้อมตำรวจเขาพระ
23	ย้ายโหลด DBA05 บางส่วนไปจ่ายจาก DBA04						
24	DBA0BVB-03	ปลด	สับ		DBA	-	ขนานบัส
25	DBA04S-02	ปลด	สับ		ดบ.	SF6	สามแยกนางบวช
26	DIS ชั่วคราว(DBA05)	สับ	ปลด(ใช้โหลดบัสเตอร์)		ดบ.	DIS	สามแยกนางบวช(ข้ามถนน)
27	DBA0BVB-03	สับ	ปลด		DBA	-	ขนานบัส
28	ย้ายโหลด DBA01 บางส่วนไปจ่ายจาก DBA05						
29	DBA01S-03	ปลด	สับ		ดบ.	SCADA SF6	โรงเรียนธรรมโชติ
30	DBA01S-16	สับ	ปลด, ล็อคคาน		ดบ.	SF6	ป้อมตำรวจนางบวช
31	เมื่อพร้อมดับไฟ						
32	DBA01VB-01	สับ	ปลด		DBA	-	-

ที่	รหัสอุปกรณ์	สภาพอุปกรณ์ ปกติก่อน ดำเนินการ	ดำเนินการ	เวลา	ผู้ดำเนินการ	ผู้สั่งการ	หมายเหตุ	
33	DBA05VB-01	สับ	ปลด		DBA		-	-
34	DBA06VB-01	สับ	ปลด		DBA		-	-
35	DBA01S-01	สับ	ปลด		ดบ.		DIS	POT HEAD F.1
36	DBA05S-01	สับ	ปลด		ดบ.		DIS	POT HEAD F.5
37	DBA06S-01	สับ	ปลด		ดบ.		DIS	POT HEAD F.6
38	แจ้ง กฟส.ดบ. ตรวจสอบ SF6 DBA02S-02 ร้านตัดผมนางบวช อยู่สถานะ OFF ให้ล็อกคาน							
39	แจ้งพื้นที่ไฟดับให้ชุดปฏิบัติงานทราบ							
40	แจ้งชุดทำงานให้ทำการ Test ไฟพร้อม Short ground จุด G1							
41	แจ้งชุดทำงานให้ทำการ Test ไฟพร้อม Short ground จุด G2							
42	แจ้งชุดทำงานให้ทำการ Test ไฟพร้อม Short ground จุด G3							
43	แจ้งชุดทำงานให้ทำการ Test ไฟพร้อม Short ground จุด G4							
44	แจ้งชุดทำงานให้ทำการ Test ไฟพร้อม Short ground จุด G5							
45	แจ้งชุดทำงานให้ทำการ Test ไฟพร้อม Short ground จุด G6							
46	เมื่อชุดปฏิบัติงาน Test ไฟ และ Short Ground พร้อมลงใน Wesafe เรียบร้อยแล้ว							
47	แจ้งชุดปฏิบัติงานปฏิบัติงานได้							
48	DBN-KT1A	"OLTC" Manual	"OLTC" Auto		EGAT		-	-
49	DBN-KT2A//KT3A	"OLTC" Manual	"OLTC" Auto		EGAT		-	-
50	HKA-TP2	"OLTC" Manual	"OLTC" Auto		ศ.ลพบุรี		-	-
51	XCA-TP1	"OLTC" Manual	"OLTC" Auto		XCA		-	-
52	XCA02VB-01	"OFF" Auto Reclose	"ON" Auto Reclose		XCA		-	-
53	HKA06VB-01	"OFF" Auto Reclose	"ON" Auto Reclose		ศ.ลพบุรี		-	-
	สิ้นสุด Switching ช่วงเช้า							
54	เมื่อชุดปฏิบัติงานทำงานแล้วเสร็จ พร้อมย้ายโหลดกลับ							
55	DBN-KT1A	"OLTC" Auto	"OLTC" Manual		EGAT		-	-
56	DBN-KT2A//KT3A	"OLTC" Auto	"OLTC" Manual		EGAT		-	-
57	HKA-TP2	"OLTC" Auto	"OLTC" Manual		ศ.ลพบุรี		-	-
58	XCA-TP1	"OLTC" Auto	"OLTC" Manual		XCA		-	-
59	XCA02VB-01	"ON" Auto Reclose	"OFF" Auto Reclose		XCA		-	-
60	HKA06VB-01	"ON" Auto Reclose	"OFF" Auto Reclose		ศ.ลพบุรี		-	-
61	แจ้งชุดทำงานให้ทำการ ปลด Short ground จุด G1							
62	แจ้งชุดทำงานให้ทำการ ปลด Short ground จุด G2							
63	แจ้งชุดทำงานให้ทำการ ปลด Short ground จุด G3							
64	แจ้งชุดทำงานให้ทำการ ปลด Short ground จุด G4							
65	แจ้งชุดทำงานให้ทำการ ปลด Short ground จุด G5							
66	แจ้งชุดทำงานให้ทำการ ปลด Short ground จุด G6							
67	ยืนยันการลงข้อมูลใน Wesafe เรียบร้อยแล้ว							
68	DBA01S-01	ปลด	สับ		ดบ.		DIS	POT HEAD F.1
69	DBA05S-01	ปลด	สับ		ดบ.		DIS	POT HEAD F.5
70	DBA06S-01	ปลด	สับ		ดบ.		DIS	POT HEAD F.6
71	DBA01VB-01	ปลด	สับ คง OFF Auto Reclose		DBA		-	-
72	DBA05VB-01	ปลด	สับ คง OFF Auto Reclose		DBA		-	-
73	DBA06VB-01	ปลด	สับ คง OFF Auto Reclose		DBA		-	-

ที่	รหัสอุปกรณ์	สภาพอุปกรณ์ ปกติก่อน ดำเนินการ	ดำเนินการ	เวลา	ผู้ดำเนินการ	ผู้สั่งการ	หมายเหตุ
74	ย้ายโหลด DBA01 กลับจาก DBA05						
75	DBA01S-16	ปลด	สับ		ดบ.		SF6 ป้อมตำรวจนางบวช
76	DBA01S-03	สับ	ปลด		ดบ.	SCADA	SF6 โรงเรียนธรรมโชติ
77	ย้ายโหลด DBA05 กลับจาก DBA04						
78	DBA0BVB-03	ปลด	สับ		DBA		- ขนานบัส
79	DIS ชั่วคราว(DBA05)	ปลด	สับ		ดบ.		DIS สามแยกนางบวช(ข้ามถนน)
80	DBA04S-02	สับ	ปลด, ล็อกคาน		ดบ.		SF6 สามแยกนางบวช
81	DBA0BVB-03	สับ	ปลด		DBA		- ขนานบัส
82	ย้ายโหลด DBA05,06 บางส่วนกลับจาก HKA06						
83	DBA05S-06	ปลด	สับ		ดบ.	SCADA	SF6 หลังป้อมตำรวจเขาพระ
84	DBA05S-33	สับ	ปลด		ดบ.	SCADA	SF6 หน้าโรงแรม พีเอสเฮาส์
85	Dis ชั่วคราว(DBA05)	ปลด	สับ		ดบ.		DIS แยกวัดเขาขึ้น
86	DBA05S-08	สับ	ปลด		ดบ.		SF6 โรงสีบุญเจริญ
87	ย้ายโหลด DBA06 บางส่วนกลับจาก DBA05						
88	DBA06S-03	ปลด, ล็อกคาน	สับ		ดบ.	SCADA	SF6 หน้าขนส่งเดิมบาง
89	DBA05S-04	สับ	ปลด		ดบ.	SCADA	SF6 ข้างขนส่ง
90	ย้ายโหลด DBA04 บางส่วนกลับจาก XCA02						
91	DBA04S-04	ปลด	สับ		สข.	SCADA	SF6 บางแอก
92	DBA03S-04	สับ	ปลด		สข.	SCADA	SF6 หมอจรัญ
93	แจ้ง กฟส.ดบ. ตรวจสอบ SF6 DBA02S-02 ฐานตัดผมนางบวช ปลดล็อกคาน						
94	DBN-KT1A	"OLTC" Manual	"OLTC" Auto		EGAT		- -
95	DBN-KT2A//KT3A	"OLTC" Manual	"OLTC" Auto		EGAT		- -
96	HKA-TP2	"OLTC" Manual	"OLTC" Auto		ศ.ลพบุรี		- -
97	XCA-TP1	"OLTC" Manual	"OLTC" Auto		XCA		- -
98	XCA02VB-01	"OFF" Auto Reclose	"ON" Auto Reclose		XCA		- -
99	DBA01VB-01	"OFF" Auto Reclose	"ON" Auto Reclose		DBA		- -
100	DBA05VB-01	"OFF" Auto Reclose	"ON" Auto Reclose		DBA		- -
101	DBA06VB-01	"OFF" Auto Reclose	"ON" Auto Reclose		DBA		- -
102	HKA06VB-01	"OFF" Auto Reclose	"ON" Auto Reclose		ศ.ลพบุรี		- -
	สิ้นสุด Switching ทั้งหมด						

แผนผัง Single line Diagram แสดงพื้นที่ดับไฟ เพื่อการปรับปรุงระบบ 22 เควี ผังตรงข้ามรพ.เติมบาง

วงจร DBA01 บริเวณ DBA1S-01 สฟพ.ตบ.ถึง DBA1S-16 ป้อมตำรวจนางบวช

วงจร DBA05 บริเวณ DBA5S-01 สฟพ.ตบ.ถึง DBA5S-02 สามแยกนางบวช ถึง Dis ชั่วคราว สามแยกนางบวช

วงจร DBA06 บริเวณ DBA6S-01 สฟพ.ตบ. DB6S-02 โรงเรียนนางบวช

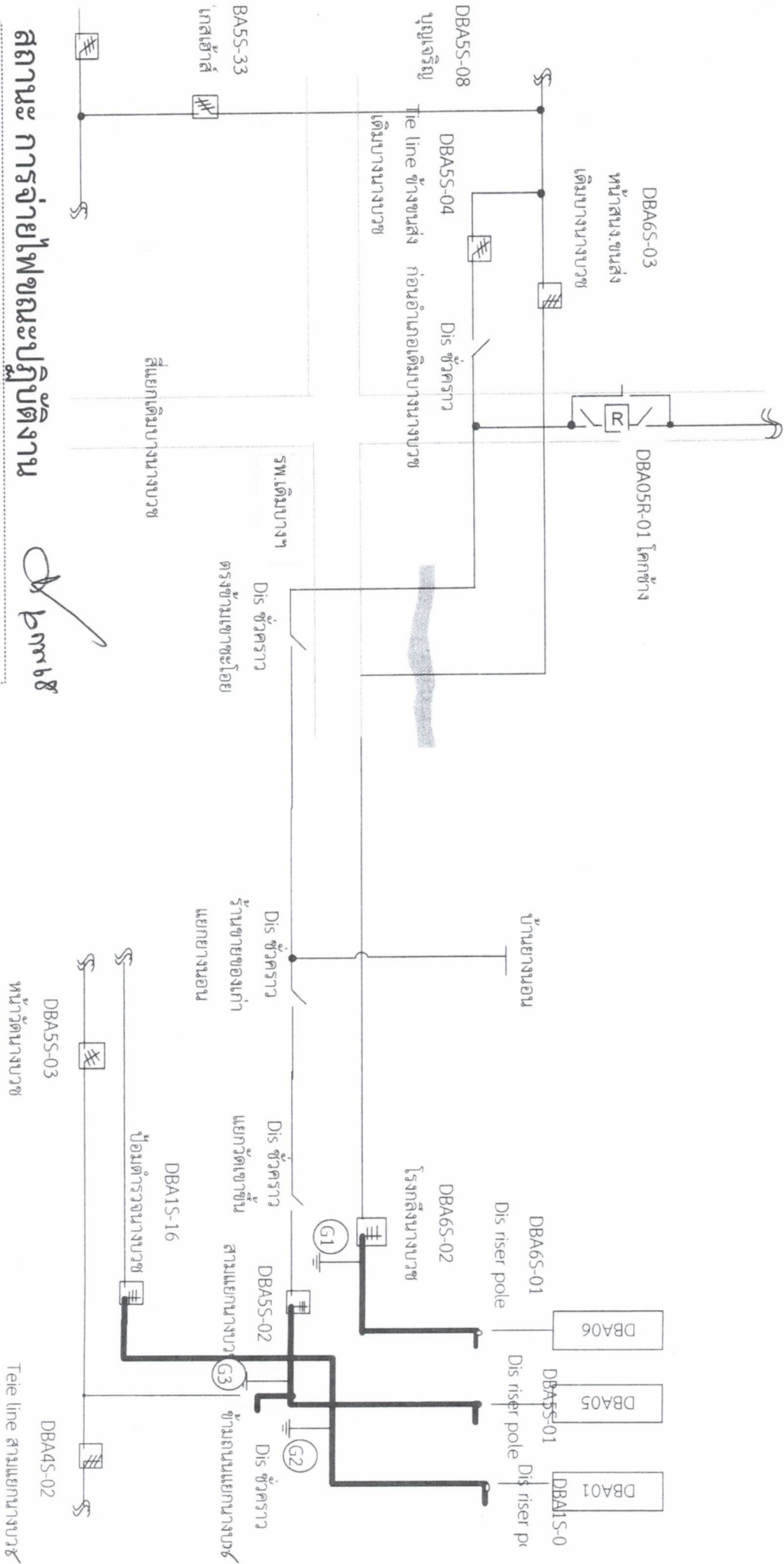

สถานะ การจ่ายไฟขณะปฏิบัติงาน

[Signature]

วันอาทิตย์ที่ 23 กุมภาพันธ์ 2568 ตั้งแต่เวลา 08.30 - 17.00 น.

หมายเลข — บริเวณที่ขอดับไฟปฏิบัติงาน

แผนผัง Single line Diagram แสดงพื้นที่รับไฟฟ้า เพื่อการปรับปรุงระบบ 22 เควี ผังตรงข้ามรพ.เติมบาง

วงจร DBA01 บริเวณ DBA1S-01 สฟพ.คบ.ถึง DBA1S-16 ป้อมตำรวจนางบวช

วงจร DBA05 บริเวณ DBA5S-01 สฟพ.คบ.ถึง Disชั่วคราวแยกวัดเขาชั้น ถึง Disชั่วคราวข้ามถนนแยกนางบวช

วงจร DBA06 บริเวณ DBA6S-01 สฟพ.คบ.DB6S-03 หน้า สนง.ขนส่งนางบวช

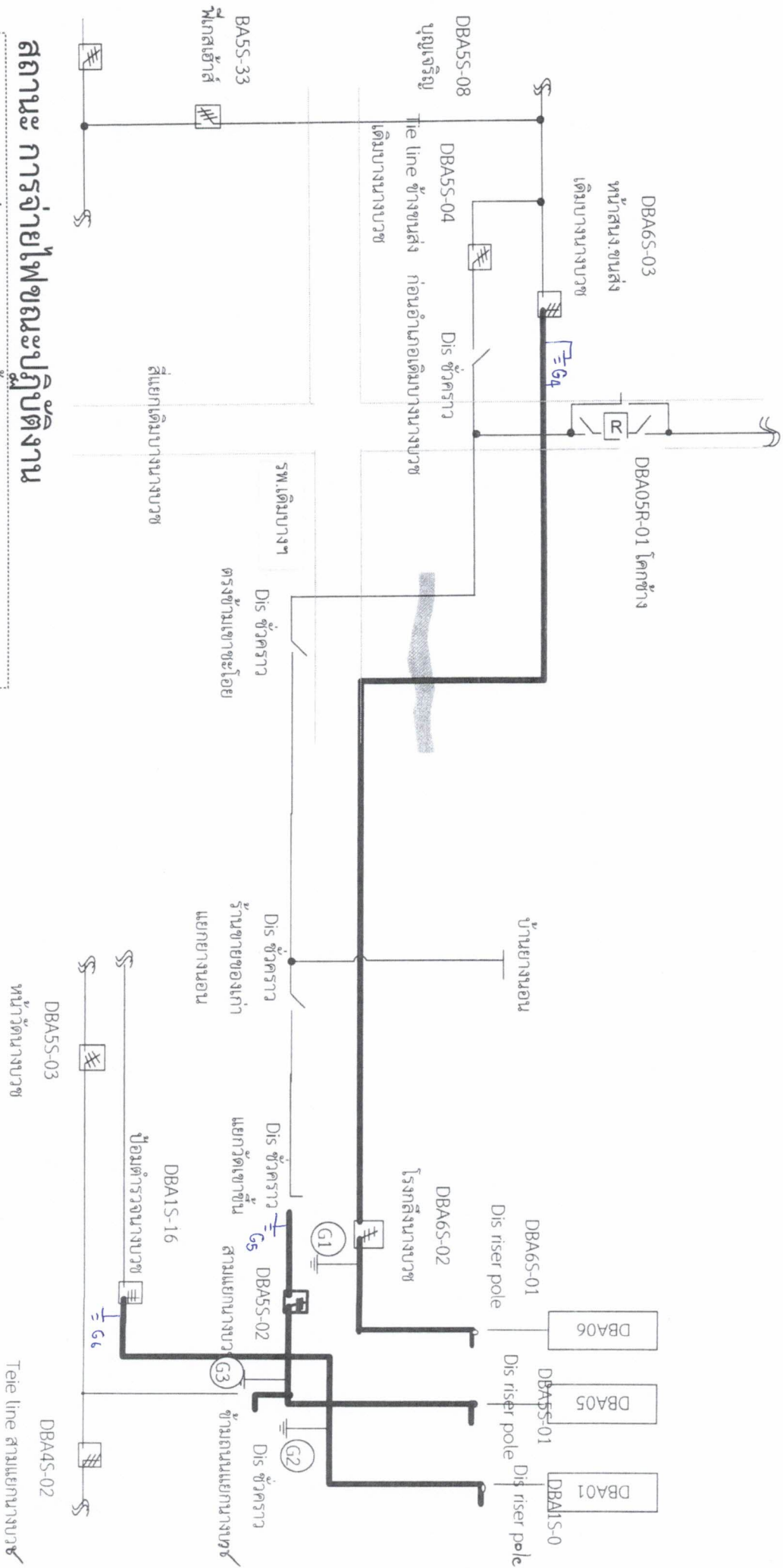

สถานะ การจ่ายไฟขณะปฏิบัติงาน

วันอาทิตย์ที่ 2 มีนาคม 2568 ตั้งแต่เวลา 08.30 - 17.00 น.

หมายเหตุ — บริเวณที่ขอตัดไฟปฏิบัติงาน